

NN

NONES



# BASIC

STUDIO NONES

**NN**  
NONES

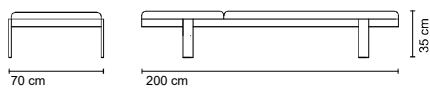

B001 TUMBONA APILABLE



B002 MESA AUXILIAR

## COMPOSICIÓN



## ESTRUCTURA

### Aluminio termolacado

El aluminio es un metal no ferroso que combina una alta rigidez mecánica con un peso ligero. Esta característica lo hace especialmente adecuado para la fabricación de mobiliario. El aluminio utilizado en NONES es la aleación 6063 con un tratamiento térmico T5, y posteriormente se aplica un termolacado con pintura en polvo superdurable de alta calidad, altamente resistente al exterior y cumpliendo los estándares de Qualicoat.

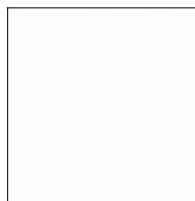

BLANCO

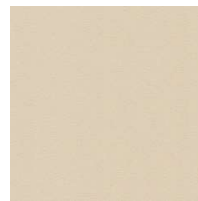

ARENA

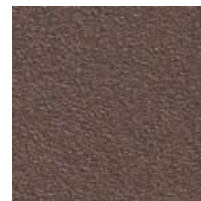

OXIDON

## TELAS EXTERIOR

### PANAMA

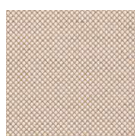

CALIZA 1782

### ESPECIFICACIONES TÉCNICAS

	Composición	Peso	Abrasión Martindale	Solidez colores a la luz	Resistencia al fuego PLAIN	Símbolos
PANAMA	100 % acrílico tejido en masa.	280 gr/m <sup>2</sup>	20.000 cycles/ciclos	ISO 105 B04 · 4-5 (scale 1-5)	BS 5852 source 0 CAL TB 117 NFPA-260 class I UNEEN 1021 part 1	

En el proceso de diseño de sus productos, NONES tiene en cuenta el ciclo de vida de los productos, para que, una vez finalizada la vida útil de los mismos, produzcan el menor impacto medioambiental posible. Por esto, la gran mayoría de sus piezas están fabricadas con materiales que pueden ser reciclados o reutilizados (aluminio...).



## PROMOCIÓN

**PACK 2 TUMBONAS BASIC + 1 MESA AUXILIAR BASIC,**

**ahora 913,86€**

IVA no incluido  
sin la promoción 1625,11€

A elegir el color de la estructura entre las 3 opciones de color disponible. El tejido será PANAMA CALIZA 1782

Promoción válida del 1/05/2026 hasta 15/06/2026

Entrega, 4-5 semanas desde la aceptación del pedido

## Condiciones generales de venta para el mercado nacional

---

**Precios.** Expresados en PVP (precio de venta al público), **IVA no incluido**

**Pedido.** Todo pedido se realizará vía e-mail a [info@nonesfurniture.com](mailto:info@nonesfurniture.com). Una vez NONES envíe el pedido valorado, necesita la confirmación del cliente para empezar la producción.

Los pedidos aceptados no podrán ser anulados por parte del Comprador en los casos siguientes: Transcurridos 48 horas desde la confirmación del pedido por parte del Vendedor.

**Transporte.** Los portes están incluidos para Península y Baleares. La elección del medio de transporte corresponde a la empresa. Si el comprador desea un medio de transporte alternativo, los portes serán por su cuenta. La mercancía se enviará siempre con destino al almacén del cliente. En caso de que se proporcione una dirección distinta, se aplicará el correspondiente cargo en concepto de portes.

**Devolución de la mercancía.** No se admiten devoluciones como norma general. Si, de acuerdo con el Departamento Comercial, se aceptara la retirada de dicha mercancía, está sufrirá una depreciación mínima del 30% sobre la tarifa que se aplicó en su día, sin excepciones. Para la recogida, la mercancía deberá presentarse debidamente embalada y sin desperfectos.

**Incidencias en mercancía.** No se admitirán incidencias una vez transcurridas 48 horas desde la recepción de la mercancía. En el supuesto de que existiera alguna anomalía, deberá notificarse por correo electrónico dentro del plazo indicado.

**Modificaciones en el diseño, medidas y tonos de mobiliario.** De conformidad con nuestra política de desarrollo y mejora continua, nos reservamos el derecho a modificar el diseño, las especificaciones y las dimensiones de nuestros productos sin previo aviso.

Todas las medidas recogidas en el catálogo son aproximadas. Los tonos de las telas pueden variar de una tintada a otra; por este motivo, es posible que al realizar pedidos del mismo tejido transcurrido cierto tiempo, la tonalidad de la nueva remesa difiera respecto a la anterior. Las muestras, debido a su reducido tamaño, deben entenderse como meramente orientativas y en ningún caso como vinculantes. El producto final, al requerir una mayor cantidad de material y proceder este de una remesa posterior, puede no coincidir exactamente con el color de la muestra proporcionada.

**Publicidad.** Se prohíbe tanto la publicidad, ya sea impresa o digital, como el uso comercial de las imágenes incluidas en este catálogo sin previo autorización por escrito de la empresa.

**Condiciones de pago.** El pago debe realizarse al contado mediante transferencia bancaria. Hasta no recibir el justificante, el pedido no quedará aceptado.

**Propiedad.** NONES se reserva el derecho a la plena propiedad de los bienes vendidos hasta el pago total y efectivo por el Comprador del precio e importes facturados.